

XI RENOVACIÓ DE LES 4 BARRES

El Pla de Sta Maria-Ermita de Sant Ramon-El Replà de Sant Ramon

Dificultat Mitja

| | | | | | | | | |
|-----------------------------------|---------------------|---------------------|------------------|----------------------------------|--------------|---------------------------|-------------------------|---|
| Lloc de trobada | El Pla de Sta Maria | Plaça de Sant Ramon | 9:30 | Mitjà de transport | No necessari | Temps desplaçament | 0 | |
| Responsable de l'activitat | Ramon Fonts Ferrer | | Titulació | Amb coneixements d'excursionisme | | | Llicència mínima | A |

| | Lloc | Coordenades UTM | Temps parcial | Temps acumulat | Distància parcial | Distància acumulada | Alçada | Dificultat tram | Alçada mínima | Alçada màxima |
|-------------------------|--------------------------------|------------------|---------------|----------------|-------------------|---------------------|--------|-----------------------------------|-------------------------|---------------|
| Inici Activitat | Plaça de Sant Ramon | 356845 / 4580981 | 0' | 0' | 0 m | 0 km | 401 m | Baixa | Descens acumulat | 401 m |
| Punt pas 1 | Ermita de Sant Ramon | 355839 / 4582143 | 0:45 | 0:45 | 2150 m | 2150 m | 550 m | Baixa: pista asfaltada i de terra | Ascens acumulat | 784 m |
| Punt no retorn 2 | El Replà de Sant Ramon | 355574 / 4582759 | 0:45 | 1:30 | 974 m | 3124 m | 784 m | Mitja: senderó roca descomposta | Distància total | 6,2 km |
| Punt pas 3 | Encreuament torres elèctriques | 355879 / 4582322 | 0:45 | 2:15 | 655 m | 3780 m | 622 m | Mitja: baixada roca descomposta | Hora sortida | 09:30 h |
| Fi activitat | Plaça de Sant Ramon | 356845 / 4580981 | 0:45 | 3:00 | 6204m | 2425m | 401 m | Mitja: Baixada pistes i senderons | Hora arribada | 12:00 h |

Destinatari de l'activitat Practicants habituals d'excursionisme, amb l'habilitat necessària per vèncer els obstacles del camí.

RISCOS La pràctica de l'activitat sense les condicions de forma o l'equipament adequat pot provocar lesions personals o a tercers, i contempla els riscos inherents en tota activitat realitzada en el medi natural.

Material obligatori Bota de canya alta, roba d'abric, paravent, gorro, protecció solar, llicència federativa i bastons. Aigua i esmorzar.

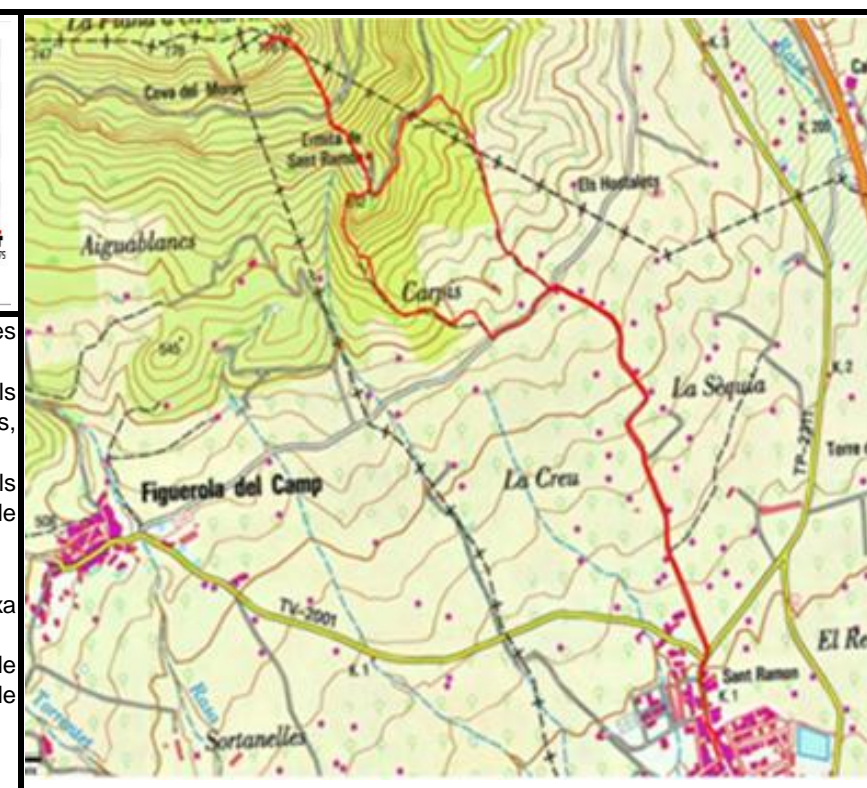

PLA D'EMERGÈNCIA: Aviseu a algun membre de l'organització, que en cas de necessitat trucarà al 112. Seguiu les indicacions de les autoritats competents.

MESURES MEDIAMBIENTALS: Comporteu-vos de manera cívica amb la natura, la resta de participants, els responsables de l'activitat i el patrimoni privat i públic per on passi el recorregut de l'activitat. No tireu deixalles, emporteu-vos-les a casa.

L'ORGANITZACIÓ: Tots els canvis en l'itinerari, horari o organització de la sortida són responsabilitat exclusiva dels membres de l'organització, que hauran de prendre les mesures que creguin oportunes pel bon desenvolupament de l'activitat.

Els participants hauran d'ajustar-se a les indicacions dels membres de l'organització.

Els menors d'edat han d'anar acompanyats per pares, tutors o adults degudament autoritzats, i omplir la fitxa oportuna.

L'activitat està coberta per una assegurança de RC però tanmateix és obligatori per a tots els assistents disposar de llicència anual de la FEEC en vigor o assegurança temporal que cal demanar als responsables de la sortida abans de l'inici d'aquesta.

Descripció de l'activitat

Ens trobarem a la Plaça Sant Ramon, on passarem llista dels participants. Abans de començar es farà un breu resum de l'activitat. Sortirem, a les 9:45h aproximadament, per la pista asfaltada a trams, que ens durà al camí asfaltat que uneix Figuerola amb Cabra del Camp. Allà seguirem la pista fins a trobar el camí d'accés a l'ermita de Sant Ramon, on esmorzarem i on ens esperarà, com cada any i per gentilesa del nostre ajuntament, un refrigeri i cafè. En acabar, seguirem el senderó que ens durà al replà de Sant Ramon, senderó un pèl tècnic degut al desnivell i a l'estat del ferm, que és de pedra solta i cal que vigilem. També és bo que portem pantalons llargs per evitar possibles esgarrinxades pel camí. En arribar al replà muntarem l'estelada al nou màstil i tots junts cantarem el nostre himne nacional, els segadors. En acabar, anirem desfent el senderó fins arribar a les torres elèctriques, on ens desviarem a l'esquerra per baixar pel camí del bosc.

Informació d'interès

2006



2017

